

Villa d'Este

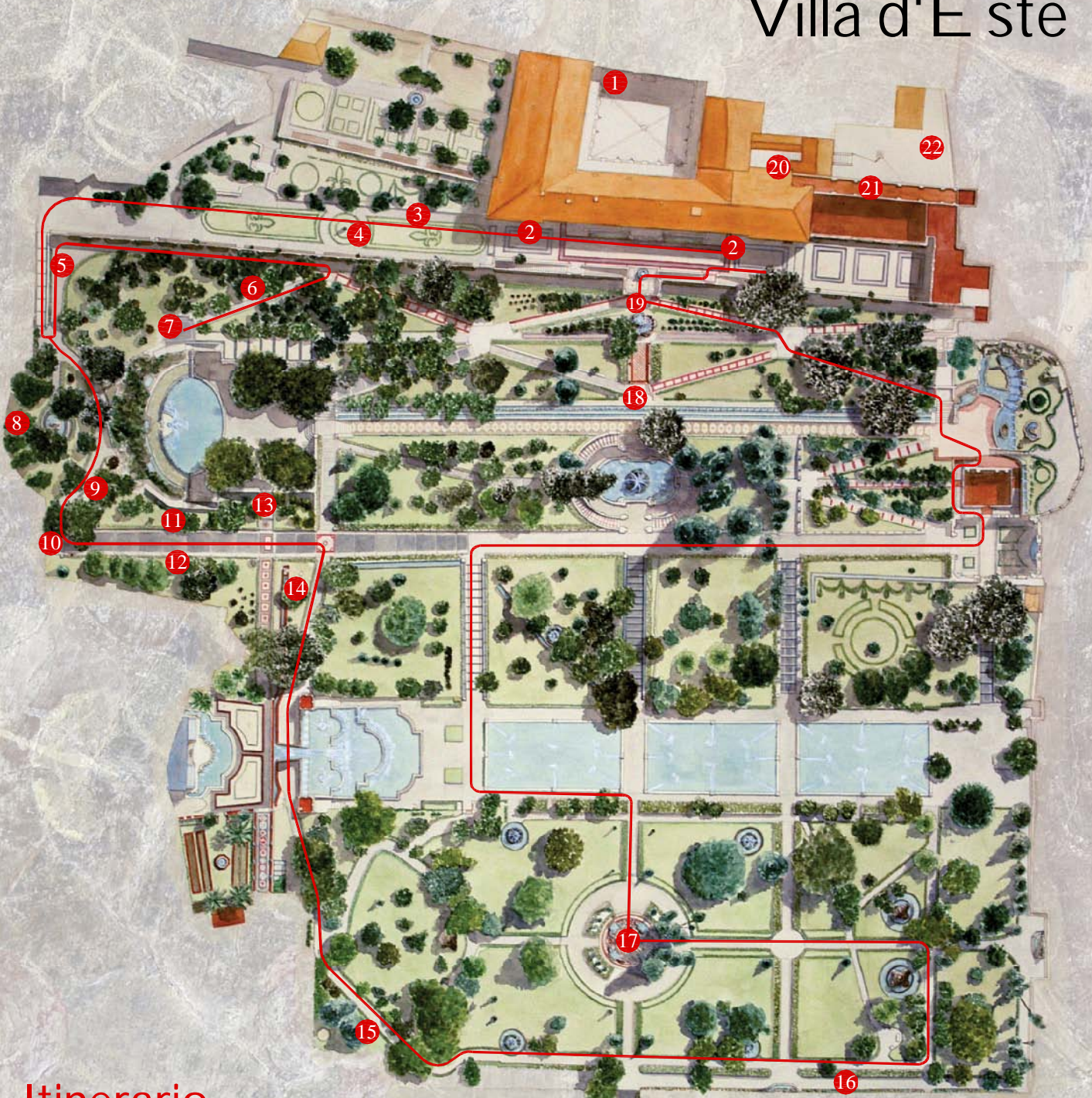

Itinerario delle rose

- | | | | |
|---|--|--|--|
| ① Vasi nel cortile | ⑦ Gruppo di rose moscate nel terrazzo sopra la F. dell'Ovato | ⑫ Gruppo di tappezzanti a destra della discesa dei Draghi | ⑰ Vasi intorno alla Rotonda dei Cipressi |
| ② Rampicanti sulla facciata del Palazzo | ⑧ Sarmentose sul muro di cinta retrostante la F. di Pegaso | ⑬ Sarmentose sul muro del recinto della F. dell'Ovato | ⑱ Sarmentose ai lati della Grotta di Ercole |
| ③ Aiuiola di rose galliche | ⑨ Gruppo antistante la F. di Pegaso | ⑭ Aiuiola nel viale verso le Grotte delle Sibille | ⑲ Cespugli ai lati della F. del Bicchierone |
| ④ Aiuiola di rose galliche e damascene | ⑩ Sarmentose ai lati del Cancellone della Carità | ⑮ Sarmentose sul muro di cinta nella zona in pendio e gruppo di rose gialle e rosa | ⑳ Rampicanti nel cortile dei bagni |
| ⑤ Sarmentosa al lato della grotta di Igea | ⑪ Gruppo di rose botaniche a sinistra della discesa dei Draghi | ⑯ Rampicanti sul muro di cinta ai lati della F. della Madre Natura | ㉑ Sarmentose della pergola sulla terrazza degli uffici |
| ⑥ Rose bianche ricadenti nella rampa sottostante la Passeggiata del Cardinale | | | ㉒ Rampicanti e sarmentose nel cortile della falegnameria |